

Prospetto sud ovest
Scala : 1 : 50

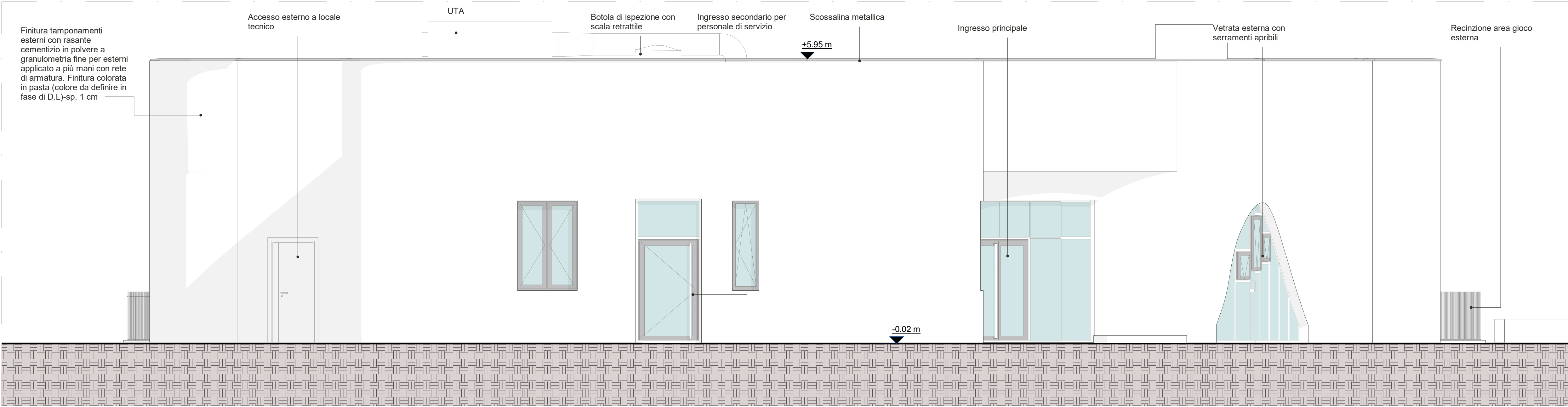

Keyplan Prospetti
Scala : 1 : 500

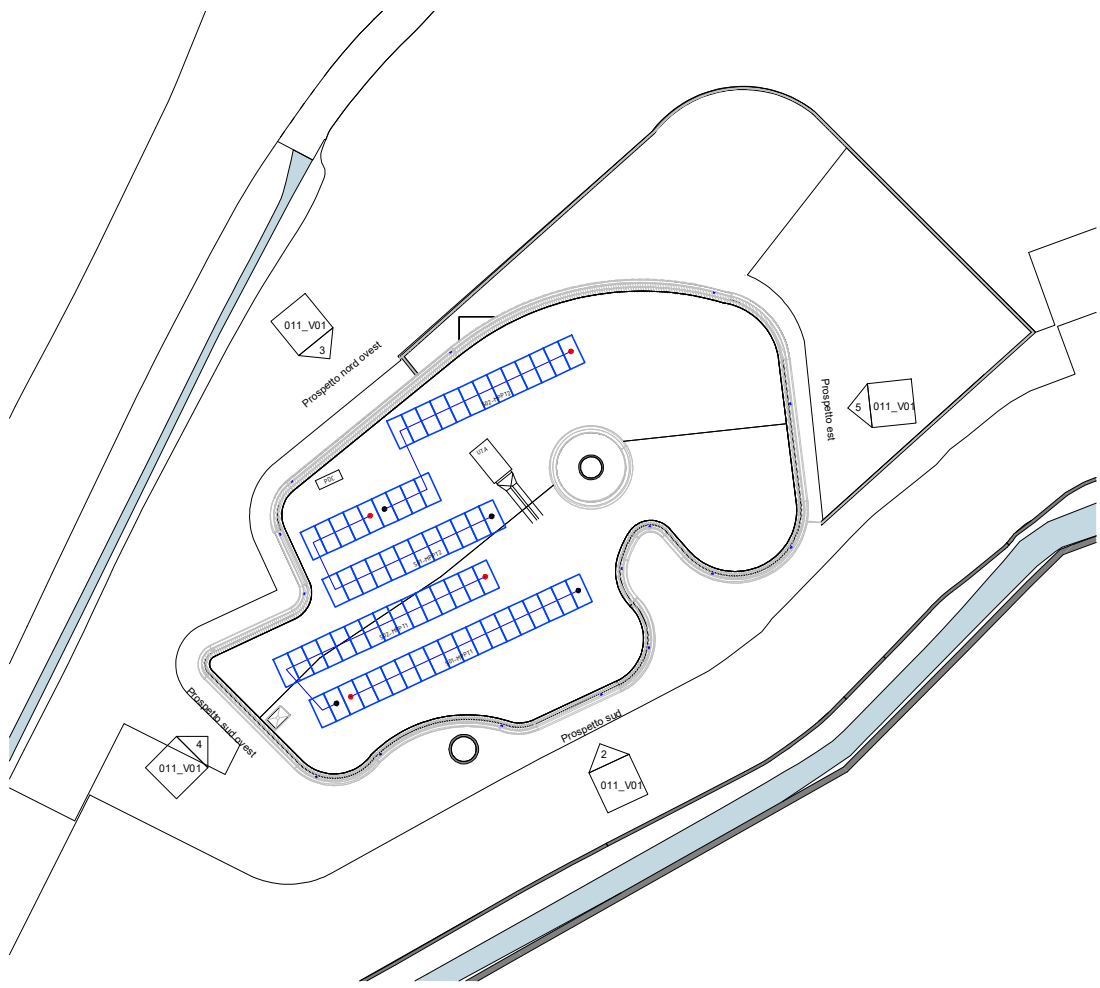

Prospetto est
Scala : 1 : 50

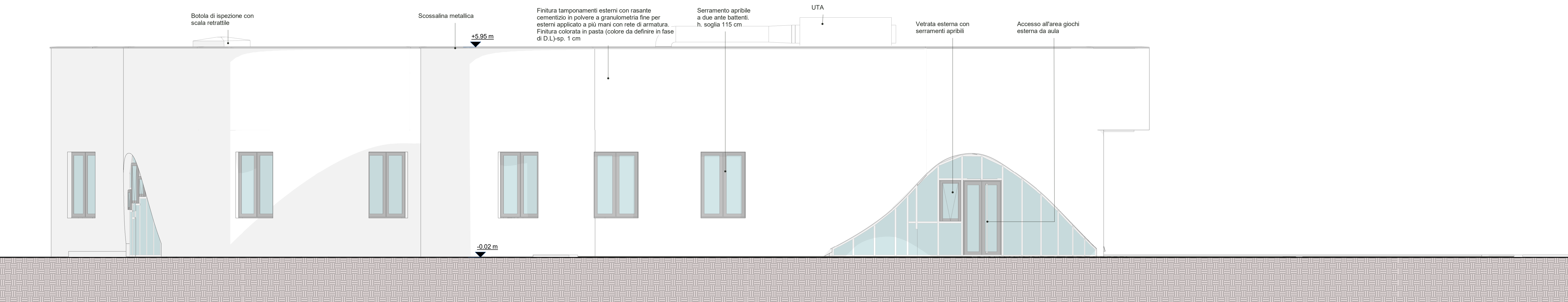

Prospetto sud
Scala : 1 : 50

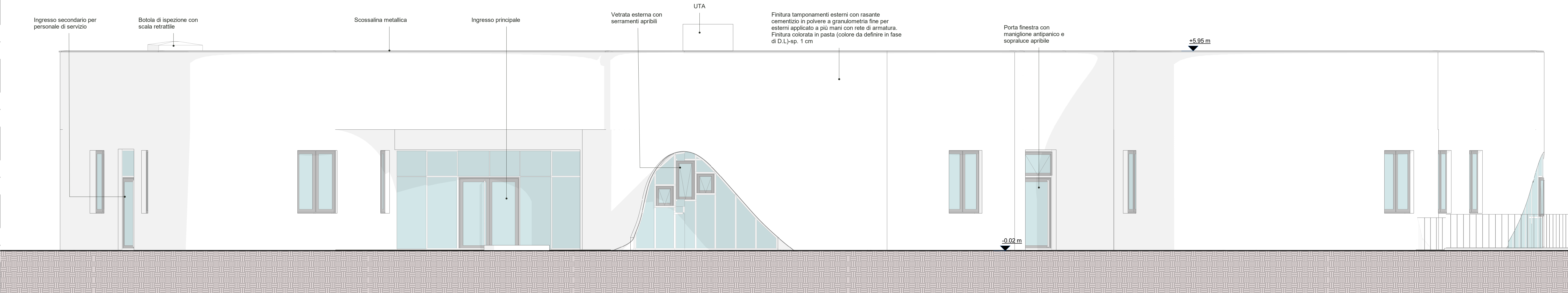

Prospetto nord ovest
Scala : 1 : 50

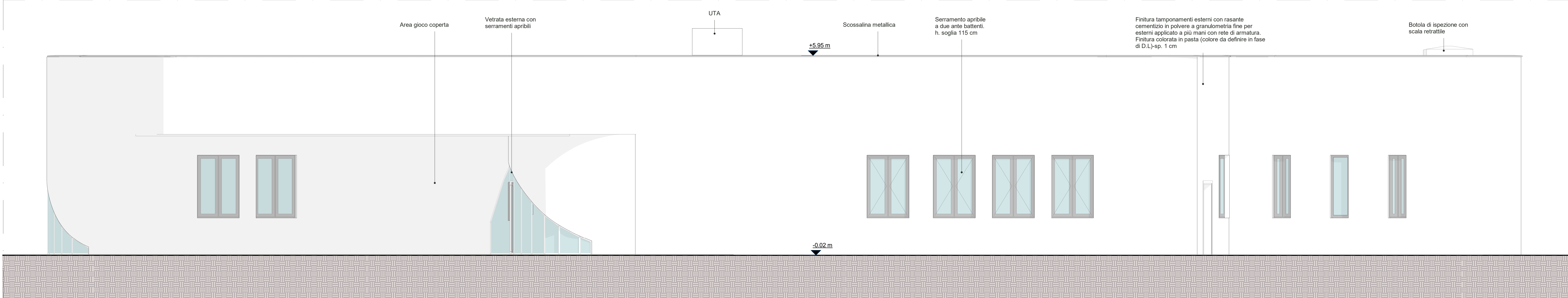

NOTE E PRESCRIZIONI

- La messa in opera di tutti i materiali è subordinata ad approvazione della DL, mediante controllo delle campionature e verifica delle certificazioni.
- Tutti i colori e le opere di finitura devono essere eseguite previa campionatura ed esplicita approvazione della DL.
- Tutte le misure, le distanze, le quote altimetriche e le pendenze devono essere preliminarmente verificate in cantiere in accordo con la DL.
- Ove gli elaborati non fossero esaustivi si deve fare riferimento al capitolato speciale di appalto ed alla DL senza procedere ad interpretazioni

COMUNE DI VINOVO

PROVINCIA DI TORINO

COMMITTENTE
Comune di VINOVO

Nuovo asilo comunale "A piccoli passi".

Progetto finanziato nell'ambito del Piano nazionale di ripresa e resilienza (PNRR) - Next Generation EU - Missione 4 Componente 1 Istruzione e Ricerca - Investimento 1.1

Finanziato dall'Unione europea

NextGenerationEU CUP F21B22000980006

R.U.P.
Arch. Piero Razzello

PROGETTO DEFINITIVO-ESECUTIVO

VNV_DE_ARC_011_V02

PROSPETTI E INDICAZIONI MATERICHE DI FACCIAIA

PROGETTISTI

SETTANTA7
Studio associato

arch. Daniele Rangone arch. Elena Rionda

COLLABORATORI E CONSULENTI

Ing. Federico Spasò, arch. Mariella Fratesi, Ing. Giacomo Rinaldi, Ing. Paolo Bosso, Ing. Samantha Corrado, p.i. Michele Caria, arch. Andrea Vecchio

REV.	Data	Descrizione
00	22/12/2022	PRIMA EMISSIONE
01	20/01/2023	SECONDA EMISSIONE
02	09/03/2023	TERZA EMISSIONE